

# BESTELLANLEITUNG

# GUTEX IMPLIO® P

## Rollladen- und Raffstoresystem

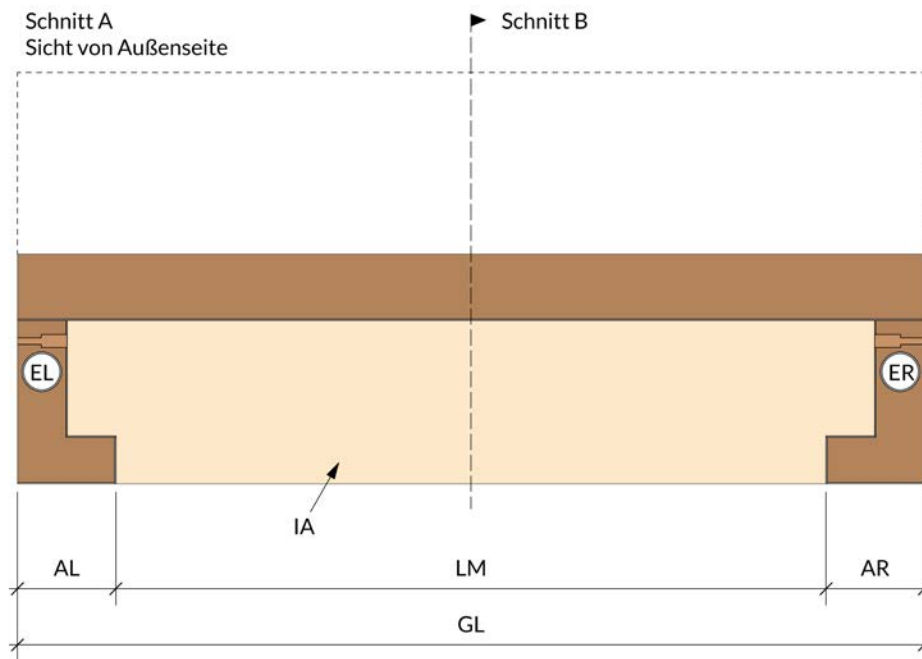

GUTEX Holzfaserplattenwerk  
Gutenburg 5 | D-79761 Waldshut-Tiengen  
Telefon: + 49 7741/6099-0 | [www.gutex.de](http://www.gutex.de) | [info@gutex.de](mailto:info@gutex.de)

*Das gute Gefühl, die richtige Entscheidung getroffen zu haben. Das ist der GUTEX Effekt.*



DER  
GUTEX  
EFFEKT

# Bestellung

## GUTEX Implio® P Rollladen- und Raffstoresystem

Fax: +49 (0)7741/60 99-57 | verkauf@gutex.de

Alle Maßangaben in Millimeter, es gelten unsere Allgemeinen Geschäftsbedingungen

Das GUTEX Implio® P Rollladen- und Raffstoresystem ist eine Gemeinschaftsentwicklung der beiden iWDVS-Partnerfirmen GUTEX und LAKAL. Es besteht aus einem Rollladenkasten der Firma GUTEX und einem dazu passenden Rollladen- oder Raffstoreelement der Firma Lakal. Die Bestellung von beiden Lieferteilen wird von GUTEX entgegengenommen. GUTEX ist dann der Geschäftspartner des Bestellers für den Rollladenkasten und liefert diesen an den Besteller. GUTEX leitet den Teil der Bestellung für das Rollladen- oder Raffstoreelement an die Firma Lakal weiter. Lakal ist dann der alleinige Geschäftspartner des Bestellers für das Rollladen- oder Raffstoreelement. Lakal liefert unter eigenem Namen und auf eigene Rechnung.

**Bitte unbedingt angeben:** Das Bauvorhaben wird ausgeführt in Holzbauweise  Mauerwerkbauweise

**Hinweis:** Im Lieferumfang GUTEX Implio® P Rollladenkasten sind die zur Befestigung erforderlichen GUTEX Thermowall® Holzschrauben bzw. GUTEX® WDVS Thermoschraubdübel (jeweils 3 Stück/lfm) enthalten.

## GUTEX Implio® P Rollladenkasten - Zubehör

Pos.	Bezeichnung	Stk.
01	GUTEX Implio® Dichtkleber, 310 ml Kartusche, weiß (Ø Verbrauch ca. 2 Kartuschen je Fensterelement)	
02	GUTEX Implio® P Raffstorekastenverbinder, für Rollladenkästen mit Gesamtlänge > 3.300 mm (Beispiel: Kastenlänge 3.500 mm = 1 Verbinder; Kastenlänge 5.200 mm = 2 Verbinder) Einzelsegment > 2.500mm	
03	GUTEX Implio® P Kabeldurchführung, luft- und wasserdicht, vormontiert, hier bitte Gesamtmenge eintragen, Position in Spalte Kabel eintragen EL = links und ER = rechts	

### INTERNER VERMERK GUTEX

Eingangsdatum: \_\_\_\_\_ Bearbeiter: \_\_\_\_\_  
Auftrags-Nr.: \_\_\_\_\_ Bestell-Nr.: \_\_\_\_\_

### INTERNER VERMERK LAKAL

Eingangsdatum: \_\_\_\_\_ Bearbeiter: \_\_\_\_\_  
Auftrags-Nr.: \_\_\_\_\_ Bestell-Nr.: \_\_\_\_\_

# Größenermittlung

## GUTEX Implio® P Rollladenkasten

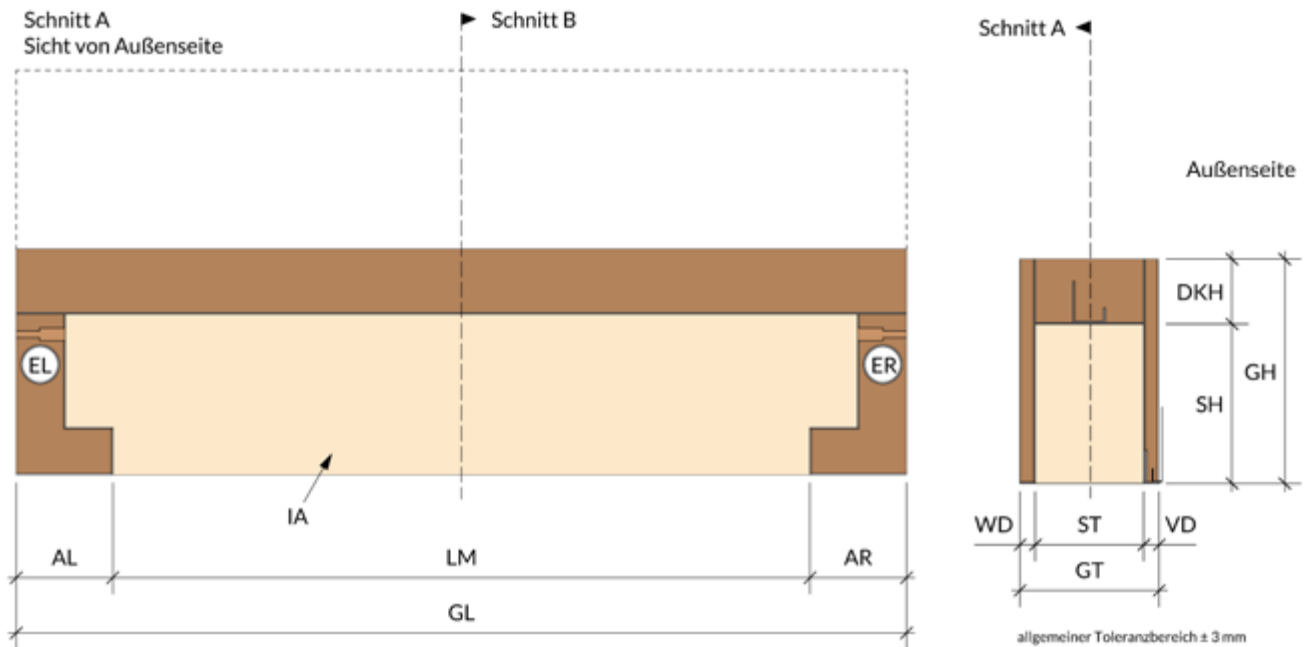

Kürzel	Bezeichnung
GL	Gesamtlänge
LM	Schachtlänge (Bei einer Schachtlänge über 3.100 mm wird der Kasten in mehreren Segmenten geliefert, Einzelsegmente ≤ 2.500 mm)
AL	Auflager links
AR	Auflager rechts
GT	Gesamttiefe
ST	Schachttiefe (bei Rollladen abhängig von der Schienenlänge)
VD	Vorderseitige Dämmplatte (Standard 20 mm)
WD	Wandseitige Dämmplatte (Standard 20 mm)
SH	Schachthöhe (Standard 250 mm, 300 mm bei Raffstoreelement ab 2.100 mm Schienenlänge)
DKH	Dämmkernhöhe (≥ 100 mm)
GH	Gesamthöhe
EL / ER	Position der luftdichten Kabeldurchführung, optional
IA	Innenseite in Anthrazit, optional

# Bestellung 1/2

## GUTEX Implio® P Rollladen- und Raffstoresystem GUTEX Implio® P Rollladenkasten

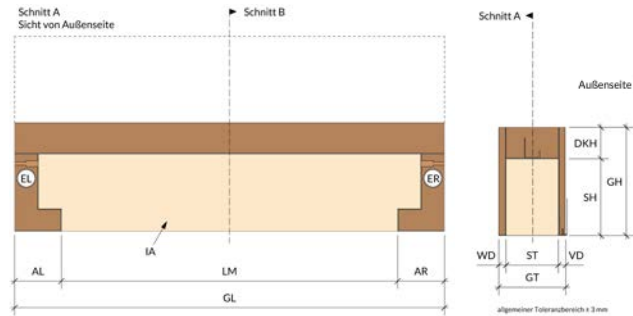

### Bestellerangaben Händler

\_\_\_\_\_  
 Firma  
 \_\_\_\_\_  
 Tech. Ansprechpartner      Telefon  
 \_\_\_\_\_  
 Straße      Hausnummer  
 \_\_\_\_\_  
 PLZ      Ort  
 \_\_\_\_\_  
 Bauvorhaben  
 \_\_\_\_\_  
 Datum      Name      Unterschrift

### Lieferadresse

\_\_\_\_\_  
 Firma  
 \_\_\_\_\_  
 z. Hd.  
 \_\_\_\_\_  
 Straße      Hausnummer  
 \_\_\_\_\_  
 PLZ      Ort  
 \_\_\_\_\_  
 gewünschter Liefertermin

### Lieferung durch GUTEX

Pos.	Bezeichnung	Anz.	LM	AL	AR	GL	WD	VD	ST	GT	SH	DKH	GH	Kabel*	IA**	Bemerkung
01															<input type="checkbox"/>	
02															<input type="checkbox"/>	
03															<input type="checkbox"/>	
04															<input type="checkbox"/>	
05															<input type="checkbox"/>	
06															<input type="checkbox"/>	
07															<input type="checkbox"/>	
08															<input type="checkbox"/>	

\* = Bitte Position EL oder ER eintragen für die Position der optionalen luftdichten Kabeldurchführung. Sicht von der Außenseite.

\*\* = Bitte ankreuzen für optionale Ausführung mit anthrazitfarbener Innenseite ca. RAL 7015

Alle Angaben bitte in mm.

## Bestellung 2/2

**GUTEX Implio® P Rollladen- und Raffstoresystem**  
**GUTEX Implio® P Rollladenkasten**

### Bestellerangaben Händler

_____		_____	
Firma		Bauvorhaben	
_____	_____		
Tech. Ansprechpartner	Telefon		

Pos.	Bezeichnung	Anz.	LM	AL	AR	GL	WD	VD	ST	GT	SH	DKH	GH	Kabel*	IA**	Bemerkung
09															<input type="checkbox"/>	
10															<input type="checkbox"/>	
11															<input type="checkbox"/>	
12															<input type="checkbox"/>	
13															<input type="checkbox"/>	
14															<input type="checkbox"/>	
15															<input type="checkbox"/>	
16															<input type="checkbox"/>	
17															<input type="checkbox"/>	
18															<input type="checkbox"/>	
19															<input type="checkbox"/>	
20															<input type="checkbox"/>	

\* = Bitte Position EL oder ER eintragen für die Position der optionalen luftdichten Kabeldurchführung. Sicht von der Außenseite.

\*\* = Bitte ankreuzen für optionale Ausführung mit anthrazitfarbener Innenseite ca. RAL 7015

Alle Angaben bitte in mm.

## Größenermittlung/Systemauswahl

### LAKAL Rollladen- oder Raffstoreelement zum GUTEX Implio® P Rollladenkasten

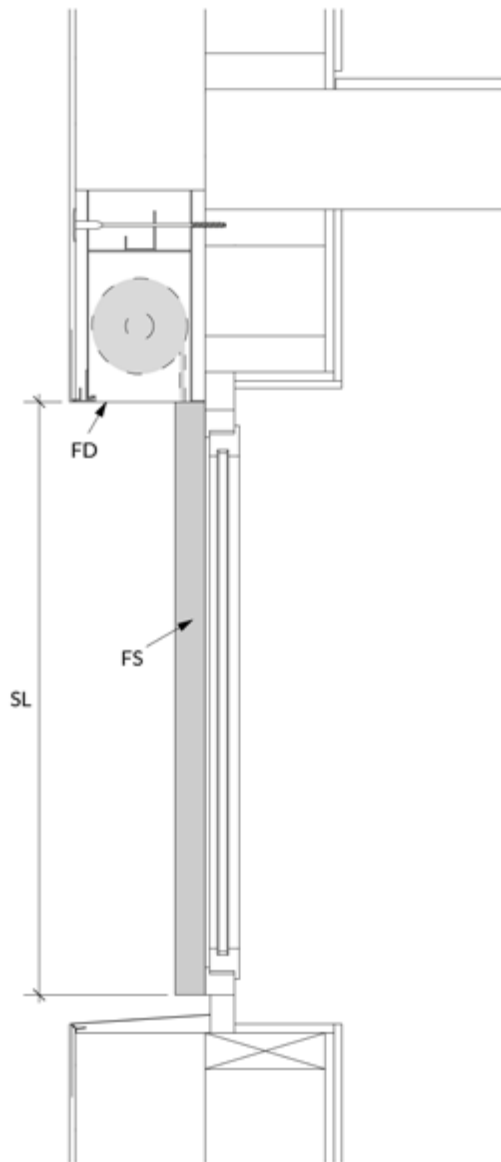

#### Systemauswahl

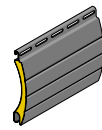

Rollladen AHS 37

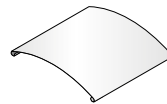

Jalousie gebördelte Lamelle

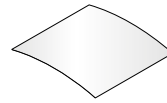

Jalousie Flachlamelle

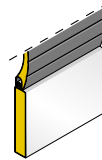

Endstabprofilfarbe wählbar

Kürzel	Bezeichnung
SL	Schienenlänge
FR	Farbe Rolladen-/Jalousienlamelle
FS	Farbe Schienen
FD	Farbe Revisionsdeckel (nur bei Rollladen)
FE	Farbe Endstab (nur bei Rollladen)

## Bestellung

### LAKAL Rollladen- oder Raffstoreelement zum GUTEX Implio® P Rollladenkasten

LAKAL, Am Pitzberg 2, D-66740 Saarlouis

iWDVS-Hotline +49 6831 8948 670 | Fax: +49 6831 8948 9 670 | iwdvs@lakal.de

Alle Maßangaben in Millimeter, es gelten unsere Allgemeinen Geschäftsbedingungen

#### Standard Produktmerkmale

- Antrieb elektrisch mit Funkwandsender smooth IO
- Führungsschiene vorgebohrt

#### Optionale Produktmerkmale

- Verlängerung der Führungsschiene bei Fensterbänken mit geraden Bordstücken +20 mm
- Führungsschienen unten 0-5 Grad abgeschrägt

\_\_\_\_\_ Gradzahl für Abschrägung

Sonderfarbe FR \_\_\_\_\_

Sonderfarbe FS \_\_\_\_\_

Sonderfarbe FD \_\_\_\_\_

#### Legende für das Bestellformular auf Seite 8 bei handschriftlichem Ausfüllen:

Bitte tragen Sie nachfolgende Nummern bzw. Zeichen ein:

Systemauswahl	
Rollladen AHS 37	1
Jalousie gebördelt	2
Jalousie flach	3

FE	
Gleiche Farbe wie FR	FR
Gleiche Farbe wie FS	FS

FR, FS, FD	
Weiß RAL 9016	1
Anthrazit RAL 7016	2
Silber RAL 9006	3
Aluminium RAL 9007	4
DB 703	5
Beige	6
Dunkelbraun	7
Sonderfarbe	8

## Bestellung 1/2

### LAKAL Rollladen- oder Raffstoreelement zum GUTEX Implio® P Rollladenkasten



#### Bestellerangaben Verarbeiter

\_\_\_\_\_  
 Firma  
 \_\_\_\_\_  
 Tech. Ansprechpartner      Telefon  
 \_\_\_\_\_  
 Straße      Hausnummer  
 \_\_\_\_\_  
 PLZ      Ort  
 \_\_\_\_\_  
 Bauvorhaben  
 \_\_\_\_\_  
 Datum      Name      Unterschrift

#### Lieferadresse

\_\_\_\_\_  
 Firma  
 \_\_\_\_\_  
 z. Hd.  
 \_\_\_\_\_  
 Straße      Hausnummer  
 \_\_\_\_\_  
 PLZ      Ort  
 \_\_\_\_\_  
 \_\_\_\_\_  
 gewünschter Liefertermin

#### Lieferung durch LAKAL

Pos.	Bezeichnung	Anz.	LM	EB**	SL	Systemauswahl	FR	FS	FD	FE	Kabel*
01											
02											
03											
04											
05											
06											
07											

\* = Bitte Position EL oder ER eintragen für die Position der elektrischen Zuleitung am Element. Sicht von der Außenseite.

\*\* = Elementbreite EB = LM - 12 mm. Vom lichten Schachtmaß im Kasten sind beidseitig je 6 mm abzuziehen für Putzschichten und Einbauluft.

Bitte die Daten für Bezeichnung und Anz. von Seite 4 und 5 übernehmen. Legende auf Seite 7 für das Ausfüllen von den Feldern FR, FS, FD und FE beachten

Alle Angaben bitte in mm.



## Bestellung 2/2

**LAKAL Rollladen- oder Raffstoreelement  
zum GUTEX Implio® P Rollladenkasten**

### Bestellerangaben Verarbeiter

_____		_____	
Firma		Bauvorhaben	
_____	_____	_____	
Tech. Ansprechpartner	Telefon		

Pos.	Bezeichnung	Anz.	LM	EB**	SL	Systemauswahl	FR	FS	FD	FE	Kabel*
08											
09											
10											
11											
12											
13											
14											
15											
16											
17											
18											
19											
20											

\* = Bitte Position EL oder ER eintragen für die Position der elektrischen Zuleitung am Element. Sicht von der Außenseite.

\*\* = Elementbreite EB = LM - 12 mm. Vom lichten Schachtmaß im Kasten sind beidseitig je 6 mm abzuziehen für Putzschichten und Einbauluft.

Bitte die Daten für Bezeichnung und Anz. von Seite 4 und 5 übernehmen. Legende auf Seite 7 für das Ausfüllen von den Feldern FR, FS, FD und FE beachten

**Alle Angaben bitte in mm.**